GEMEINDE SUHR
Organigramm 2012

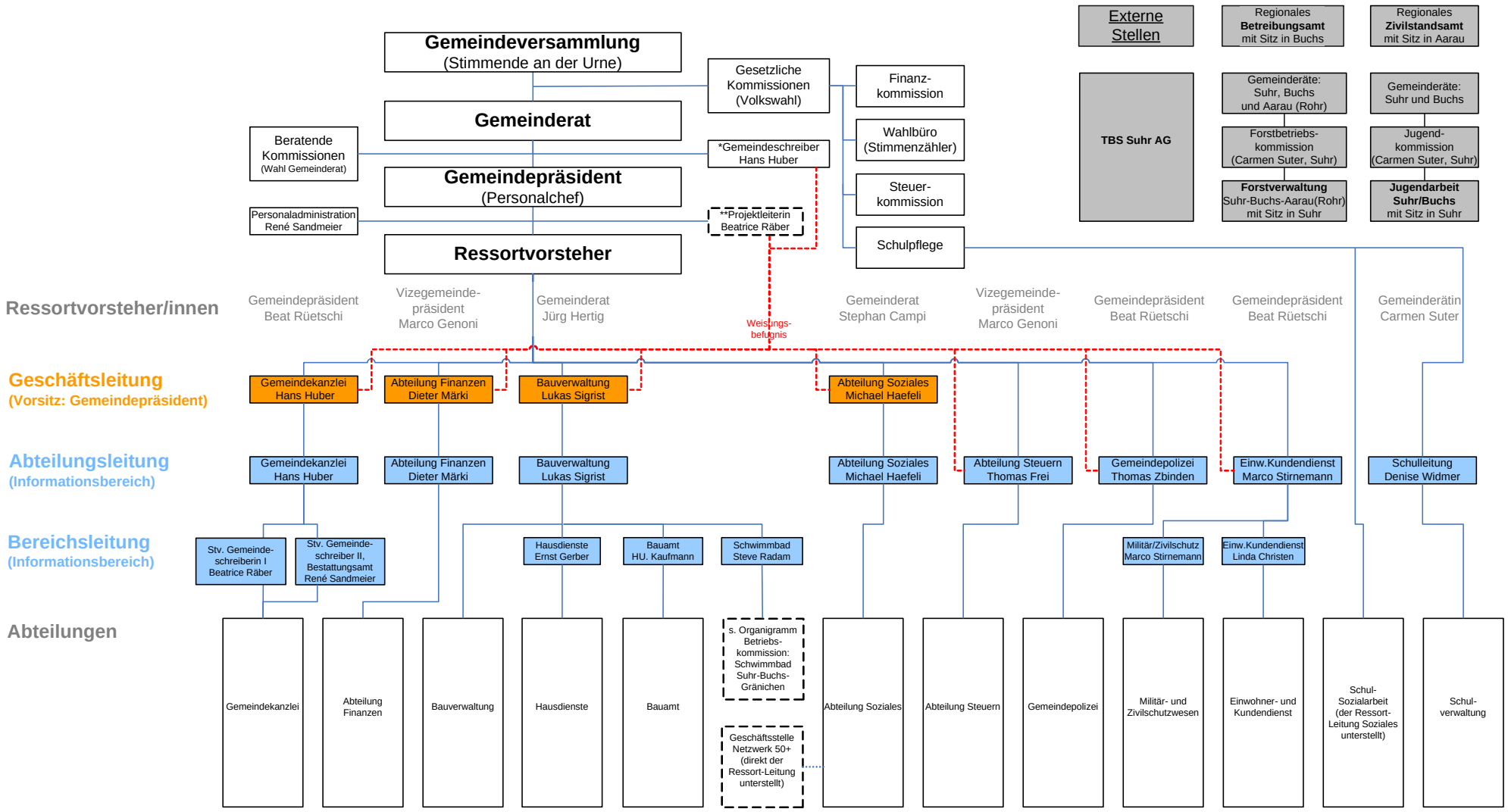

*Weisungsbefugnis des Gemeindeschreibers:
- Durchsetzung Termineinhaltung von Gemeinderatsgeschäften
- Rückweisung von unvollständigen Geschäften zur Überarbeitung

**Weisungsbefugnis Projektleitungen:
- projektbezogen

Druckdatum: 9. Dezember 2011